

SEMANA DO MEIO AMBIENTE – 05 A 12/06 DE 2022

“Nascentes Preservadas, Água Garantida”

1. SEMANA DO MEIO AMBIENTE DE 2022

A SEMANA DO MEIO AMBIENTE, instituída oficialmente pelo Decreto Nº 86.028 de 27 de maio de 1981, tem como finalidade “promover a participação da comunidade nacional na preservação do patrimônio natural do país”. Esse evento é realizado anualmente, na primeira semana do mês de junho, quando se comemora o Dia Mundial do Meio Ambiente, dia 05 de junho. A data foi recomendada pela Conferência das Nações Unidas sobre Meio Ambiente, realizada em 1972, em Estocolmo, na Suécia.

No Estado do Ceará, a SEMA – Secretaria Estadual do Meio Ambiente, como órgão responsável pela política ambiental do Estado, coordena esse evento através de sua Coordenadoria de Educação Ambiental e Articulação Social (COEAS).

Em parceria com os municípios cearenses, ONG's e instituições públicas e privadas, são realizadas atividades em todo o estado, com o objetivo de conscientizar e sensibilizar a população sobre a importância da preservação do meio ambiente.

Os municípios do Estado comemoram a SEMANA DO MEIO AMBIENTE através de diversas atividades de educação ambiental, como palestras, rodas de conversa, passeios ciclísticos e de barco, blitzes ecológicas, apresentações artístico-culturais, distribuição de material educativo, campanha nas rádios, oficinas educativas, aulas de campo, concursos de fotos e redações, trilhas ecológicas, distribuição e plantios de mudas, visita às nascentes, recuperação de mata ciliar, dentre outras.

(**Fonte:** <https://www.sema.ce.gov.br/semana-do-meio-ambiente/> acesso em 05/05/2022).

2. BREVE CARACTERIZAÇÃO DAS UC's.

2.1 – A APA da Serra de Baturité é a primeira e mais extensa APA criada pelo Governo do Estado do Ceará, e foi instituída através do Decreto Estadual Nº 20.956, de 18 de setembro de 1990, alterado pelo Decreto Nº 27.290, de 15 de dezembro de 2003. Abrange uma área de 32.690 hectares e está localizada na porção Nordeste do Estado, na região serrana de Baturité. Delimitada pela cota 600 (seiscentos) metros, é composta pelos municípios de Aratuba, Baturité, Capistrano, Guaramiranga, Mulungu, Pacoti, Caridade e Redenção. Esta situada a 90 km de Fortaleza e tem como principais acessos a rodovia CE 060, sentido Fortaleza-Baturité e a rodovia CE 065, sentido Fortaleza-Palmácia.

Na área da APA da Serra de Baturité as temperaturas, de modo geral, são atenuadas pelos níveis altimétricos elevados variando entre 19 e 22°C. As máximas são registradas durante a estação seca, onde os efeitos da insolação tendem a ser intensificados. Constata-se

também, a ocorrência de duas estações: uma chuvosa, correspondente ao período de verão-outono, e outra seca, relacionada com o período de inverno-primavera. As precipitações médias anuais máximas e mínimas tem um significativo afastamento das médias normais, daí resulta uma acentuada variabilidade das chuvas no decorrer dos anos.

A APA apresenta um dos mais importantes enclaves da mata úmida do Estado do Ceará, representando um ambiente de exceção do bioma caatinga, sendo o principal centro dispersor de drenagem do setor norte ocidental do Estado. Três sistemas fluviais tem suas nascentes na área serrana, sendo o mais importante o que é formado pelo rio Pacoti. Na vertente oriental úmida, a superfície é drenada pelo subsistema do rio Aracoiaba, integrante da bacia do rio Choró. Nas vertentes ocidentais a drenagem integra, através dos riachos Siriema e Bom Jardim, a sub-bacia do rio Canindé, que compõe o sistema da bacia do rio Curu.

A cobertura vegetal, embora bastante descaracterizada, comporta grande variação de padrões fisionômicos e florísticos, sendo encontrados dois grandes tipos florestais, que representam a condição da vegetação primitiva em equilíbrio, são eles: mata úmida (Floresta Tropical Plúvio Nebular Perenefólia/Subperenefólia) e a mata seca (Floresta Tropical Subcaducifólia). Uma das grandes diferenças entre elas é o fator ecológico umidade, responsável pelo comportamento permanência ou queda de folhas dos indivíduos da comunidade vegetal.

Em meio a estes aspectos básicos do potencial ecológico da região, encontra-se um forte agente modificador e explorador destas fontes de recursos naturais, o homem. Este exerce inúmeras atividades na sua relação com a natureza da Serra de Baturité, tais como: extrativismo vegetal e mineral, pecuária, produção agrícola no que diz respeito à fruticultura, policultura, olericultura e floricultura. Todas estas atividades se revestem de custo e benefício que se refletem na alteração da paisagem natural e nas condições fitoecológicas. Ademais, a sua proximidade a capital do Estado (Fortaleza), aliada aos atrativos naturais e culturais tem implicações positivas que motivam o adensamento demográfico e potencializam a pressão sobre a base dos recursos naturais.

2.2 – O Refúgio de Vida Silvestre Periquito Cara Suja foi instituído pelo Decreto Estadual Nº 32.791 de 17 de agosto de 2018. Segundo o artigo 2º do Decreto, o Refúgio de Vida Silvestre Periquito cara suja tem como objetivo proteger integralmente os ambientes naturais onde se assegurem condições para a existência ou reprodução do Periquito cara suja e outras espécies ameaçadas de extinção da região e tem uma área de 39,12 hectares.

O localizaçãO do REVIS Periquito Cara-suja está situado no Sítio Campo do Batalha, uma área pública localizada na porção noroeste do município de Guaramiranga, pertencente à bacia do rio Pacoti, microrregião do Maciço de Baturité, Estado do Ceará. Com altitude mínima de 855 metros, esse REVIS se sobrepõe completamente à APA da Serra de Baturité.

A entrada da sede está localizada na coordenada geográfica 4°13'46.0"S 38°57'38.8"W,

Km 32 da rodovia CE-356 (partindo da CE-060), conforme o Mapa Rodoviário do Estado do Ceará do DERT – Departamento de Edificações, Rodovias e Transportes no ano de 2006. Na área do REVIS é possível encontrar variadas feições geomorfológicas, como cristas (elevações com topos agudos e vertentes íngremes), colinas (elevações com topos convexos, ligeiramente arredondados e vertentes curtas), lombadas (elevação com topos arredondados que se alongam em sentido paralelo aos fundos de vale), vales em V (depressão entre elevações profunda e estreita em forma de V), vales em U (depressão entre elevações profundas e largas formando um vale de fundo plano, em forma de U) (CAVALCANTE, 2005).

2.3 – Poligonal do REVIS em sobreposição à APA.

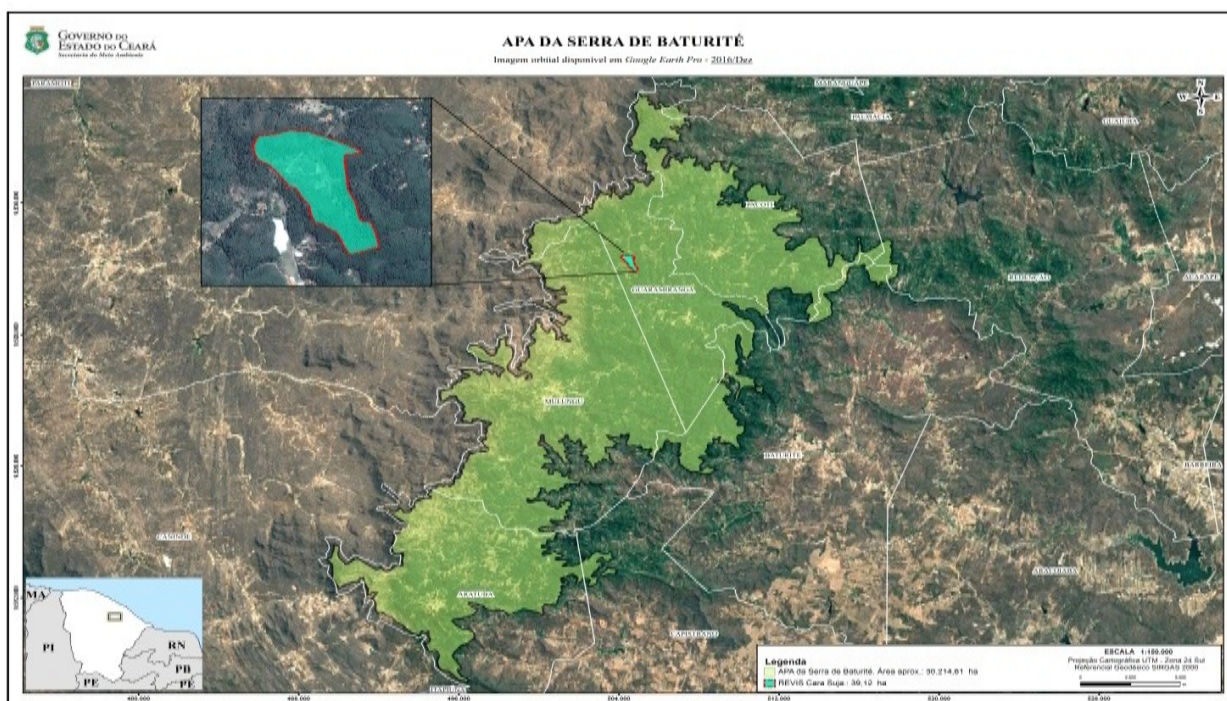

3. PROGRAMAÇÃO

Data: 02/06 (quinta-feira) **Horário:** 14h

Atividade: Oficina de Produção de Mudanças Nativas com substrato de compostagem natural.

Local: Coreto do Campus Experimental de Educação Ambiental e Ecologia da UECE – Pacoti.

Responsáveis: Equipe da APA da Serra de Baturité e REVIS Periquito Cara Suja através da Coordenação de Produção de mudas nativas do Viveiro do Horto da Granja (Neto Sampaio irá ministrar a oficina, Douglas e César Tomás); Parceria com Pesquisadores do Museu de História Natural do Ceará Professor Dias da Rocha (Prof. Rodrigo Gonzalez e Prof^a. Sheila)

Público Alvo: Acadêmicos de Biologia, Veterinária e Gestão Ambiental da UECE.

Data: 04/06 (Sábado) - Horário: 13:30h

Atividade: Palestra com o tema: “A Importância da APA da Serra de Baturité para a Proteção do Meio Ambiente”.

Local: Auditório do Campus Experimental de Educação Ambiental e Ecologia da UECE – Pacoti.

Responsáveis: Gestão da APA da Serra de Baturité e REVIS Periquito Cara Suja (Palestrante - José Aldeni Marinho de Sousa)

Público Alvo: Acadêmicos de Biologia, Veterinária e Gestão Ambiental da UECE.

Data: 05/06 – Domingo - Horário: 07h às 09h

Atividades: Abertura Oficial da Semana do Meio Ambiente no Município de Guaramiranga. Pedalada Ecológica.

Local: Saída da Praça Central de Guaramiranga a Sede do REVIS Periquito Cara Suja

Público: População geral, turistas

Responsável: Secretaria de Meio Ambiente e Recursos Hídricos, Equipe da APA da Serra de Baturité e REVIS Periquito Cara Suja.

Data: 07/06 (Terça-feira) - Horário: 13:30h

Atividade: Mesa Redonda para discutir a perfuração de poços artesianos e barragens clandestinas no município de Guaramiranga.

Local: Secretaria de Meio Ambiente e Recursos Hídricos – Guaramiranga.

Responsáveis: Gestão da APA da Serra de Baturité e REVIS Periquito Cara Suja; Secretaria de Meio Ambiente e Recursos Hídricos e COMDEMA de Guaramiranga.

Público Alvo: Técnicos da Prefeitura de Guaramiranga e membros do COMDEMA.

Data: 08/06 – (Quarta-feira) - Horário: 08h às 09h30min

Atividades: Trilha Ecológica

Local: Sitio Campo do Batalha – REVIS Periquito Cara Suja

Público: AJA, Líderes de sala e Professores

Responsável: Gestão da APA da Serra de Baturité e REVIS Periquito Cara Suja, Secretaria de Meio Ambiente e Recursos Hídricos.

Guaramiranga, 05 de maio de 2022.