Área de abrangência da Mata Atlântica, segundo a Lei 11.428/2006 e Decreto 6.660/2008.

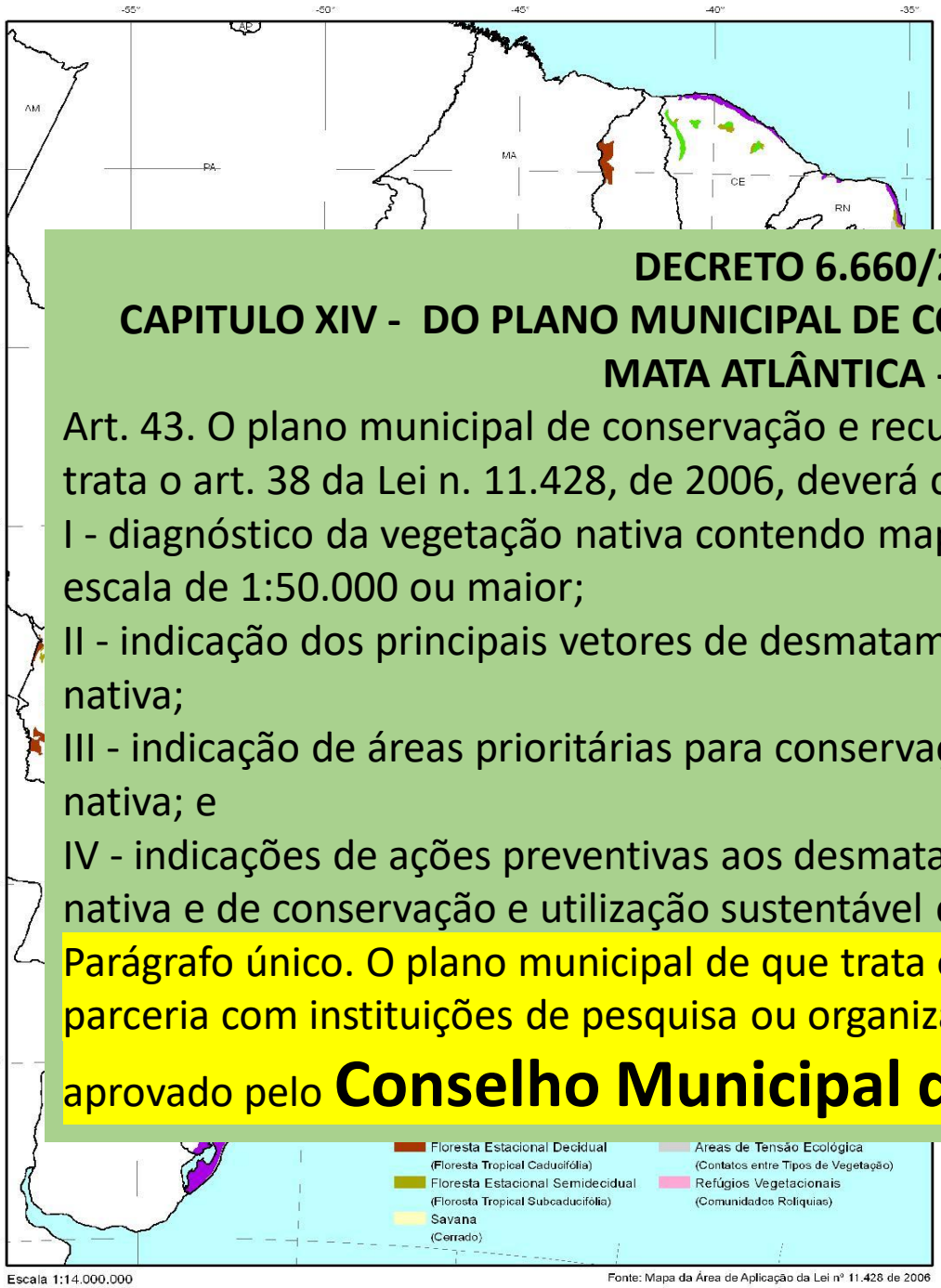

DECRETO 6.660/2008 –

CAPITULO XIV - DO PLANO MUNICIPAL DE CONSERVAÇÃO E RECUPERAÇÃO DA MATA ATLÂNTICA - PMMA

Art. 43. O plano municipal de conservação e recuperação da Mata Atlântica, de que trata o art. 38 da Lei n. 11.428, de 2006, deverá conter, no mínimo, os seguintes itens:

I - diagnóstico da vegetação nativa contendo mapeamento dos remanescentes em escala de 1:50.000 ou maior;

II - indicação dos principais vetores de desmatamento ou destruição da vegetação nativa;

III - indicação de áreas prioritárias para conservação e recuperação da vegetação nativa; e

IV - indicações de ações preventivas aos desmatamentos ou destruição da vegetação nativa e de conservação e utilização sustentável da Mata Atlântica no Município.

Parágrafo único. O plano municipal de que trata o caput poderá ser elaborado em parceria com instituições de pesquisa ou organizações da sociedade civil, devendo ser aprovado pelo **Conselho Municipal de Meio Ambiente.**

arimar

Ambiental Consulting

COMO DEPENDEMOS DA BIODIVERSIDADE

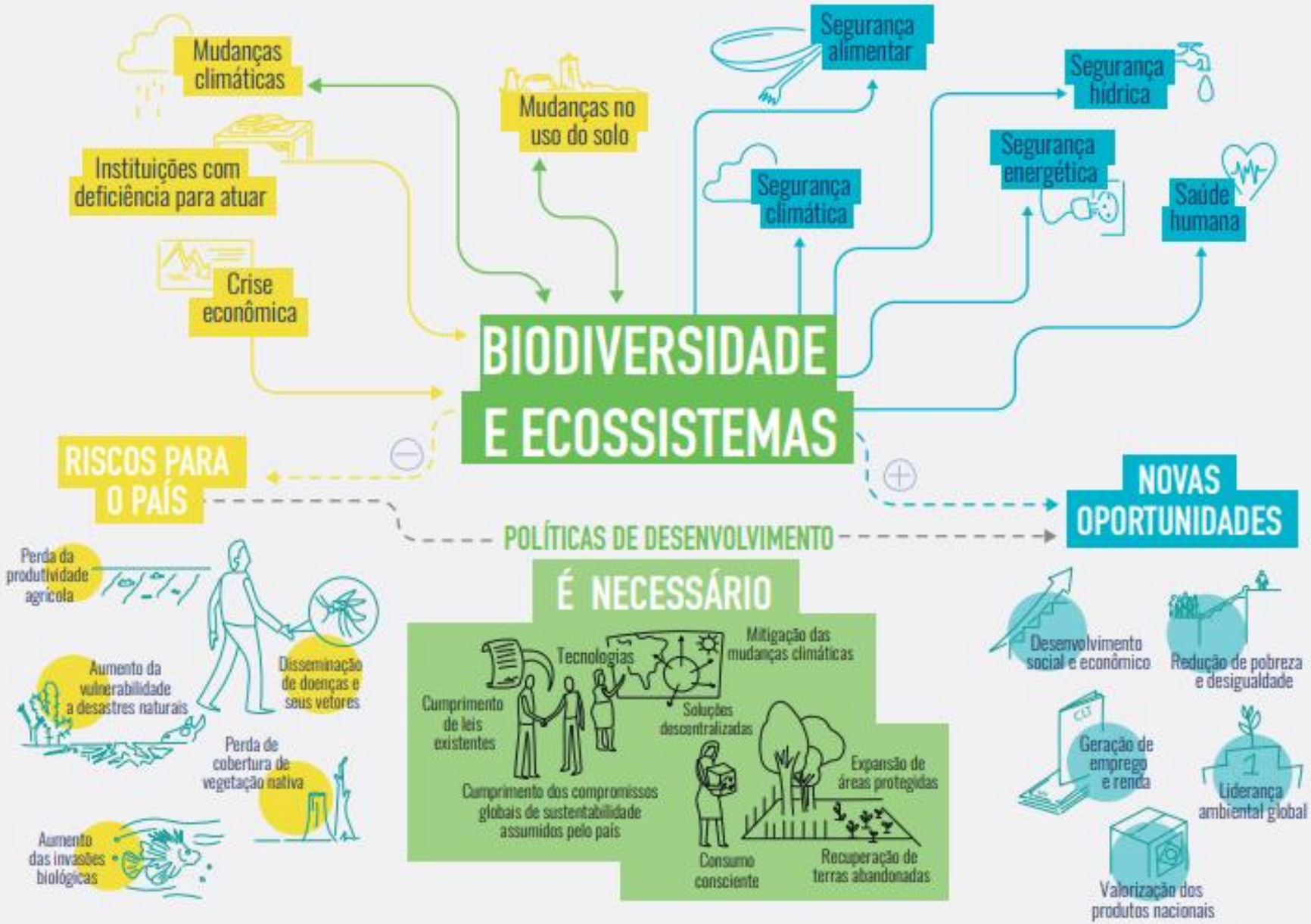

Planos Municipais da
Mata Atlântica

HOTSPOT DE BIODIVERSIDADE

uma das áreas de maior biodiversidade no planeta, possuindo cerca de:

20.000 espécies de plantas

850 espécies de aves

370 espécies de anfíbios

200 espécies de répteis

270 espécies de mamíferos

350 espécies de peixes

A Mata Atlântica fornece uma gama enorme de serviços ecossistêmicos fundamentais para a sociedade brasileira, dentre os quais destacam-se:

- abastecimento de água para a população, indústria e agricultura
- regulação do clima armazenamento e reservatório de carbono
- produção de madeira, fibras, frutas, óleos dentre outros
- proteção do habitat para espécies da fauna e flora
- disponibilidade de paisagens de grande beleza cênica para atividades em contato com a natureza
- manutenção de encostas e atenuamento de enchentes

Mata Atlântica
Biodiversidade e Mudanças Climáticas

Vegetação remanescente

29% da área de cobertura original considerando os diferentes estágios de regeneração das várias fitofisionomias

protegida por de Conservação (UC)

8,5% aproximadamente, da área original da Mata Atlântica

000 km²

1.191 UCs.

Planos Municipais da Mata Atlântica

Linha do Tempo das ações pelos PMMA

2008 2009 2010 2011 2012 2013 2014 2015 2016

Ec
er
Ca
pa
PI
ex
Ro

G
M
Al
SP/RJ/MG/ES
ISA – SP Municípi
Eldorado

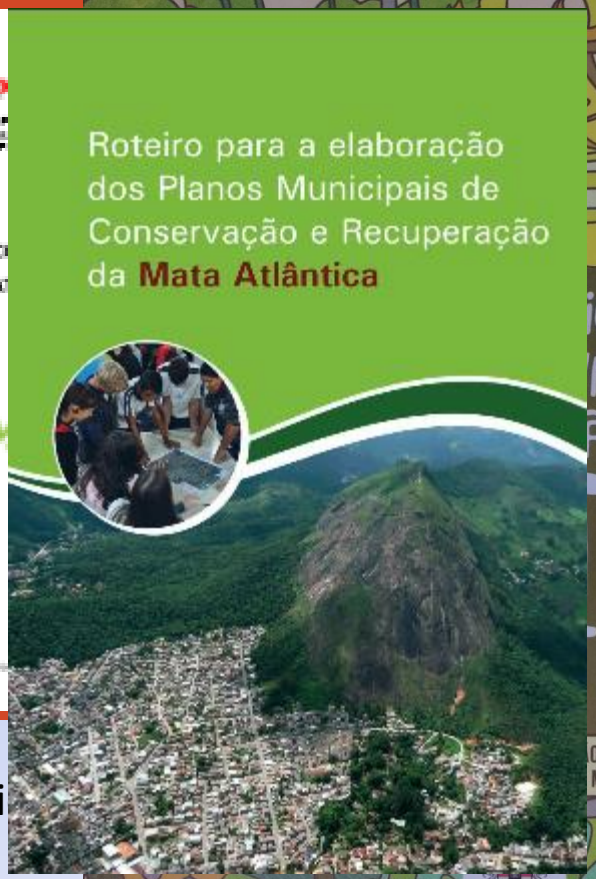

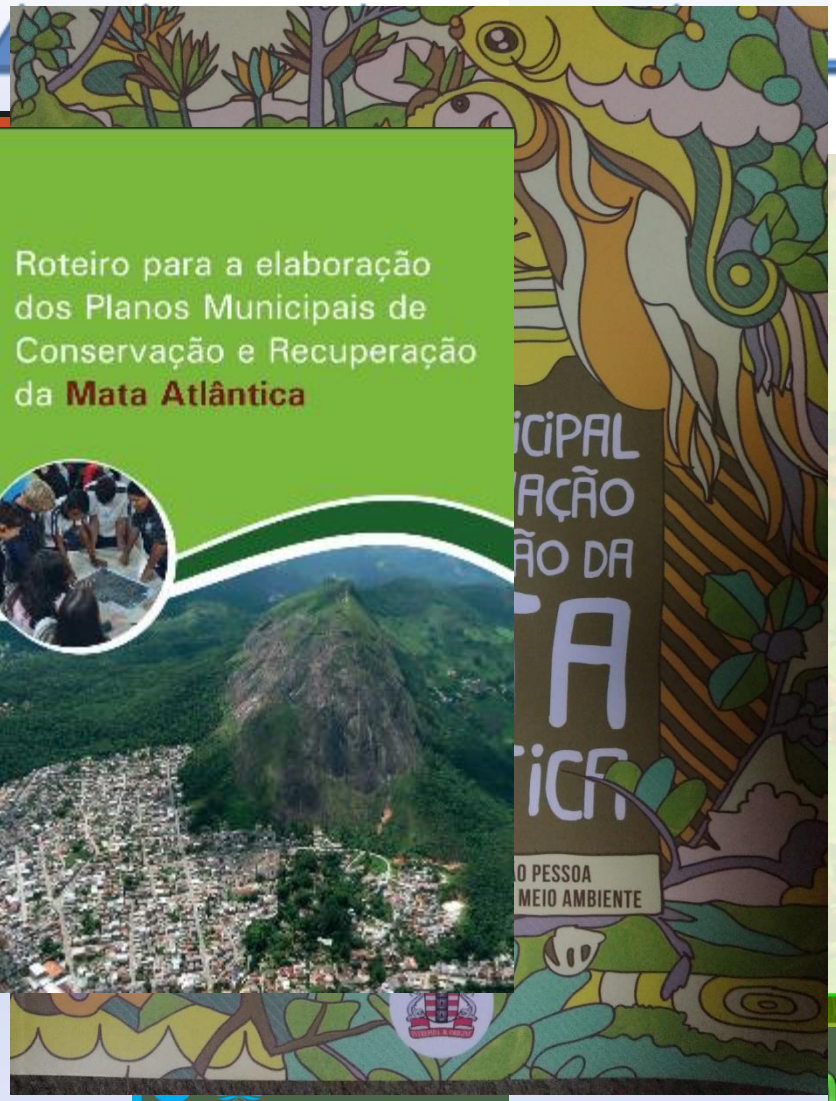

SOSMA realiza ações em âmbito federal, estadual e municipal, pela elaboração dos PMMA nos 17 estados brasileiros que compõem o Bioma

Ações com Estados para definição de agenda para apoio aos PMMA nos municípios, realização da Consulta Pública – Caracterização Ambiental por Percepção e revisão do Roteiro com MMA

Planos Municipais da Mata Atlântica

Objetivo das Ações

SENSIBILIZAÇÃO

- Sensibilizar atores públicos e sociais para realização do planejamento municipal participativo, por meio do instrumento PMMA.

CONSCIENTIZAÇÃO

- Capacitar os gestores públicos para elaboração do PMMA.

MOBILIZAÇÃO

- Oferecer ferramentas aos conselheiros ambientais municipais para o monitoramento da implementação do PMMA.

ANAMMA ONU meio ambiente marimar Ambiental Consulting

Planos Municipais da Mata Atlântica

2015/2016 - Programa de Fomento à Elaboração dos PMMA – Fundação SOS Mata Atlântica

Iniciamos a mobilização no Estado em 06 de abril de 2015, em reunião com o secretário de Meio Ambiente Artur Bruno, e sua equipe. Na ocasião foi determinado por ele que os primeiros Planos Municipais da Mata Atlântica apoiados pelo governo estadual se dariam na região da APA do Baturité, sob coordenação da gestora de Patrícia Jacaúna. Em parceria com a ONG Aquasis, que detinha o mapeamento dos desmatamentos na APA, e se dispôs a acompanhar a elaboração dos PMMAs, atualizando esse mapeamento na escala exigida por lei.

Pacoti, Guaramiranga, Redenção, Mulungu, Aratuba, Palmácia.

GOVERNO DO ESTADO DO CEARÁ
Secretaria do Meio Ambiente

ACORDO DE COOPERAÇÃO TÉCNICA Nº01/2015 – FUNDAÇÃO SOS MATA ATLÂNTICA/SEMA

TERMO DE COOPERAÇÃO TÉCNICA QUE ENTRE SI CELEBRAM O GOVERNO DO ESTADO DO CEARÁ, REPRESENTADO PELA SECRETARIA DE MEIO AMBIENTE, E A FUNDAÇÃO SOS MATA ATLÂNTICA.

ANAMMA · ONU meio ambiente · marimar · Ambiental Consulting

Planos Municipais da Mata Atlântica

2017/2018 - Fortalecendo Conselhos Municipais de Meio Ambiente por meio da elaboração dos Planos Municipais de Conservação e Recuperação da Mata Atlântica PMMA

Lançamento no Ceará – Audiência Pública
DATA: dia 02 de abril de 2019
Local: Assembleia Legislativa do Ceará
REPRESENTANTES ESTADUAIS PRESENTES
Representante da Assembleia Legislativa do Estado:
Coordenador da Frente Parlamentar Ambientalista
Renato Roseno - Deputado Estadual.
Representante do Órgão Ambiental Executivo Estadual:
Secretaria de Estado do Meio Ambiente – SEMA
Arthur Jose Vieira Bruno – Secretário de Estado da SEMA
Representantes de ONGs locais/regionais:
Gabriela Ramirez – ONG Aquasis
Representante do Ministério Público Estadual:
CAOMACE Jacqueline Faustino - Promotora
Representante do IBAMA:
Superintendente do Estado do Rio Grande do Norte – SUPES/CE
Gabriel Sobreira Lopes
Representante da Prefeitura do Município de Fortaleza – CE: Leilane Maria Barros Queiroz

ANAMMA ONU meio ambiente marimar Ambiental Consulting

Planos Municipais da Mata Atlântica

ATORES E SUA COLABORAÇÃO PARA REALIZAÇÃO EFETIVA DOS PMMA

marimar

Ambiental Consulting

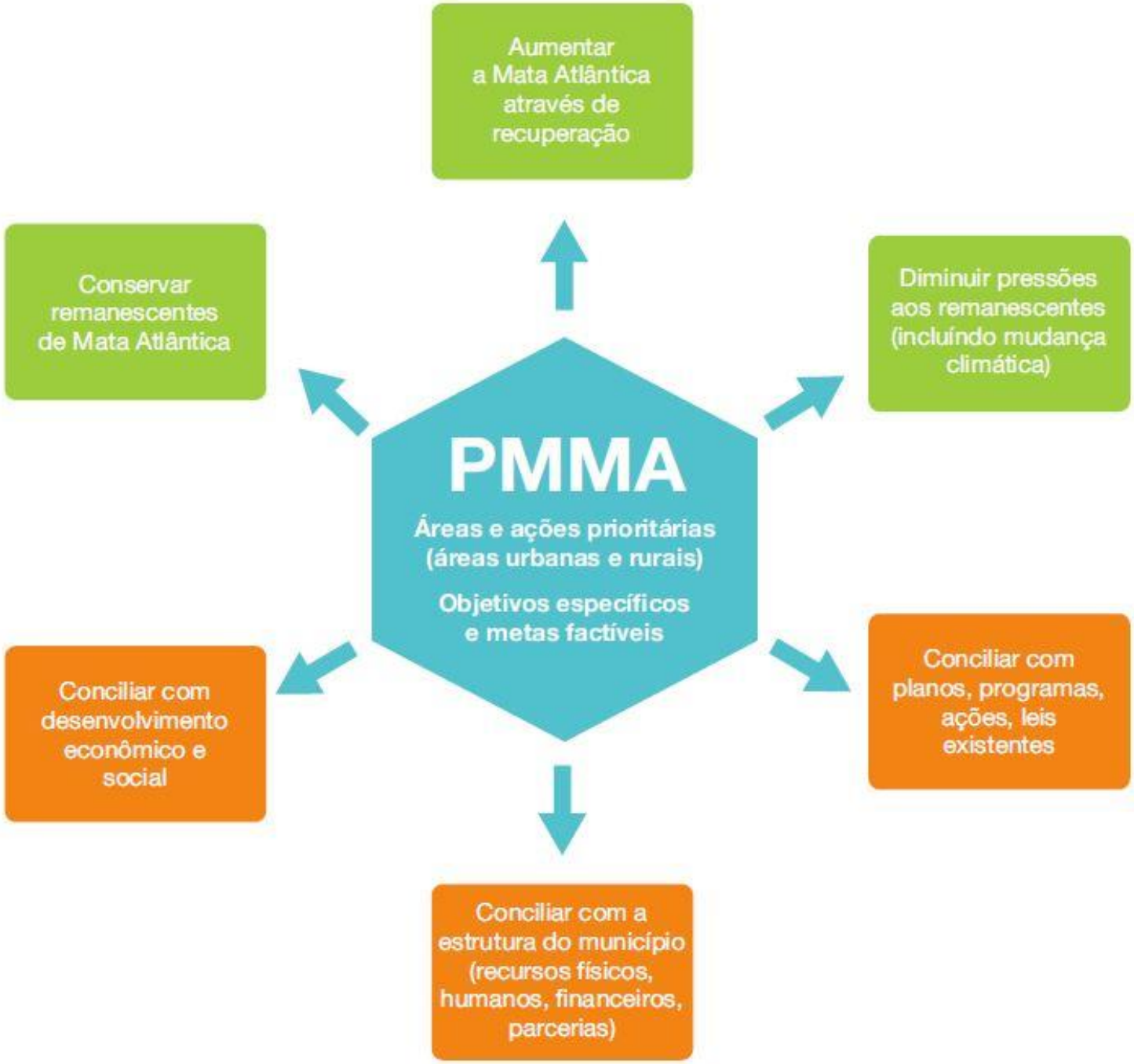
Aumentar a Mata Atlântica através de recuperação
Conservar remanescentes de Mata Atlântica
Diminuir pressões aos remanescentes (incluíndo mudança climática)
PMMA
Áreas e ações prioritárias (áreas urbanas e rurais)
Objetivos específicos e metas factíveis
Conciliar com desenvolvimento econômico e social
Conciliar com planos, programas, ações, leis existentes
Conciliar com a estrutura do município (recursos físicos, humanos, financeiros, parcerias)

Planos Municipais da Mata Atlântica

Planos Municipais da Mata Atlântica

PLANO MUNICIPAL DA MATA ATLÂNTICA

PLANO DIRETOR

ZEE

PLANO MUNICIPAL D SANEAMENTO

PLANO DE BACIA HIDROGRÁFICA

PLANOS DE MANEJO UCs

OUTROS PLANOS

Propõe apresentar ações estratégicas que implementam outros instrumentos de gestão territorial previstos em normas e regulamentos federais e estaduais, em nível local, com a participação da sociedade!!
☺

PLANEJAMENTO INTEGRADO PARTICIPATIVO

ANAMMA

ONU meio ambiente

marimar

Ambiental Consulting

Planos Municipais da Mata Atlântica

Plataforma Mapbiomas

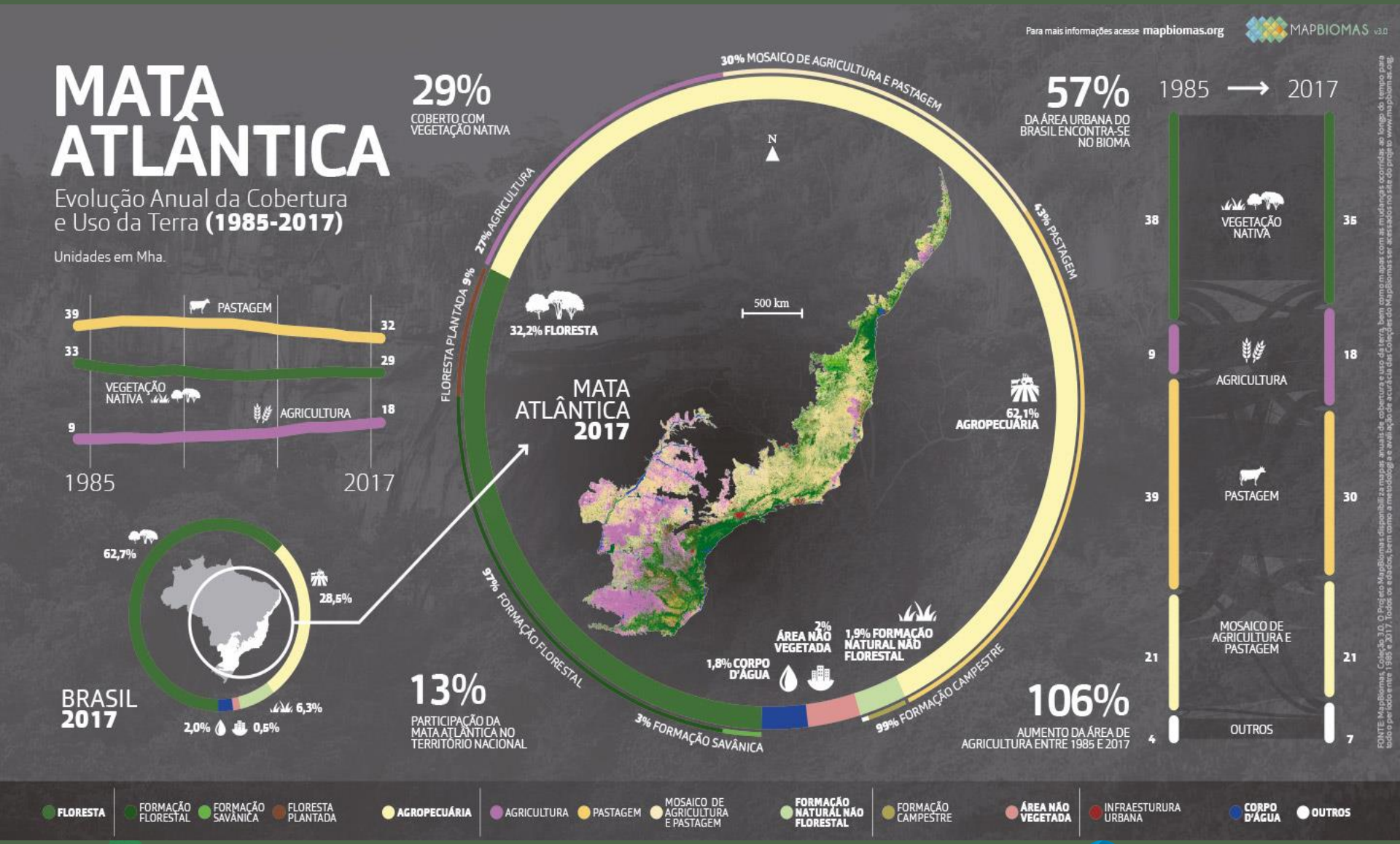

ANAMMA

ONU meio ambiente

marimar

Ambiental Consulting

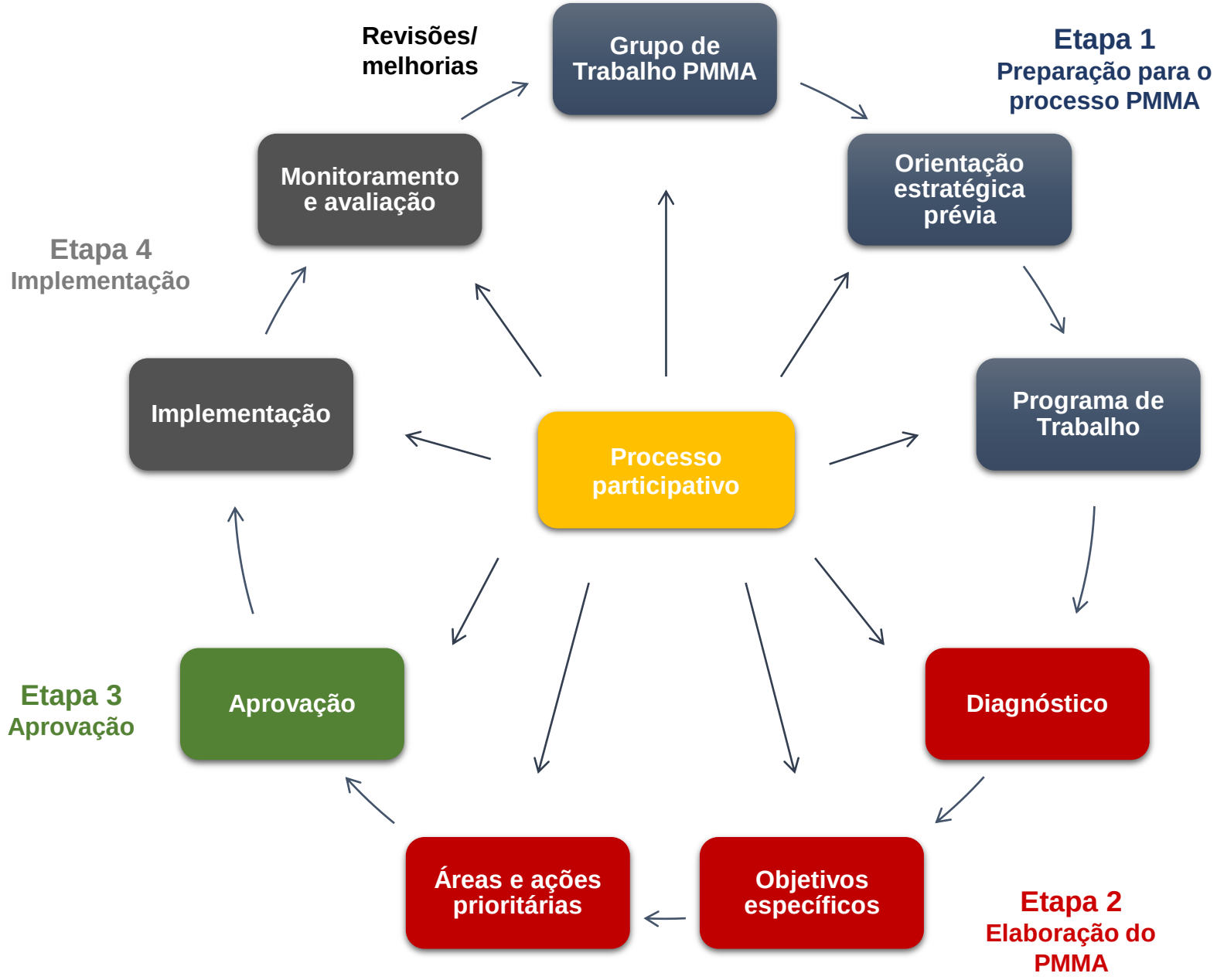
Revisões/ melhorias
Grupo de Trabalho PMMA
Etapa 1
Preparação para o processo PMMA
Monitoramento e avaliação
Orientação estratégica prévia
Etapa 4
Implementação
Implementação
Programa de Trabalho
Processo participativo
Etapa 3
Aprovação
Aprovação
Diagnóstico
Áreas e ações prioritárias
Objetivos específicos
Etapa 2
Elaboração do PMMA

Mata Atlântica

Integração de Mudança do Clima e AbE no Roteiro Metodológico de PMMA

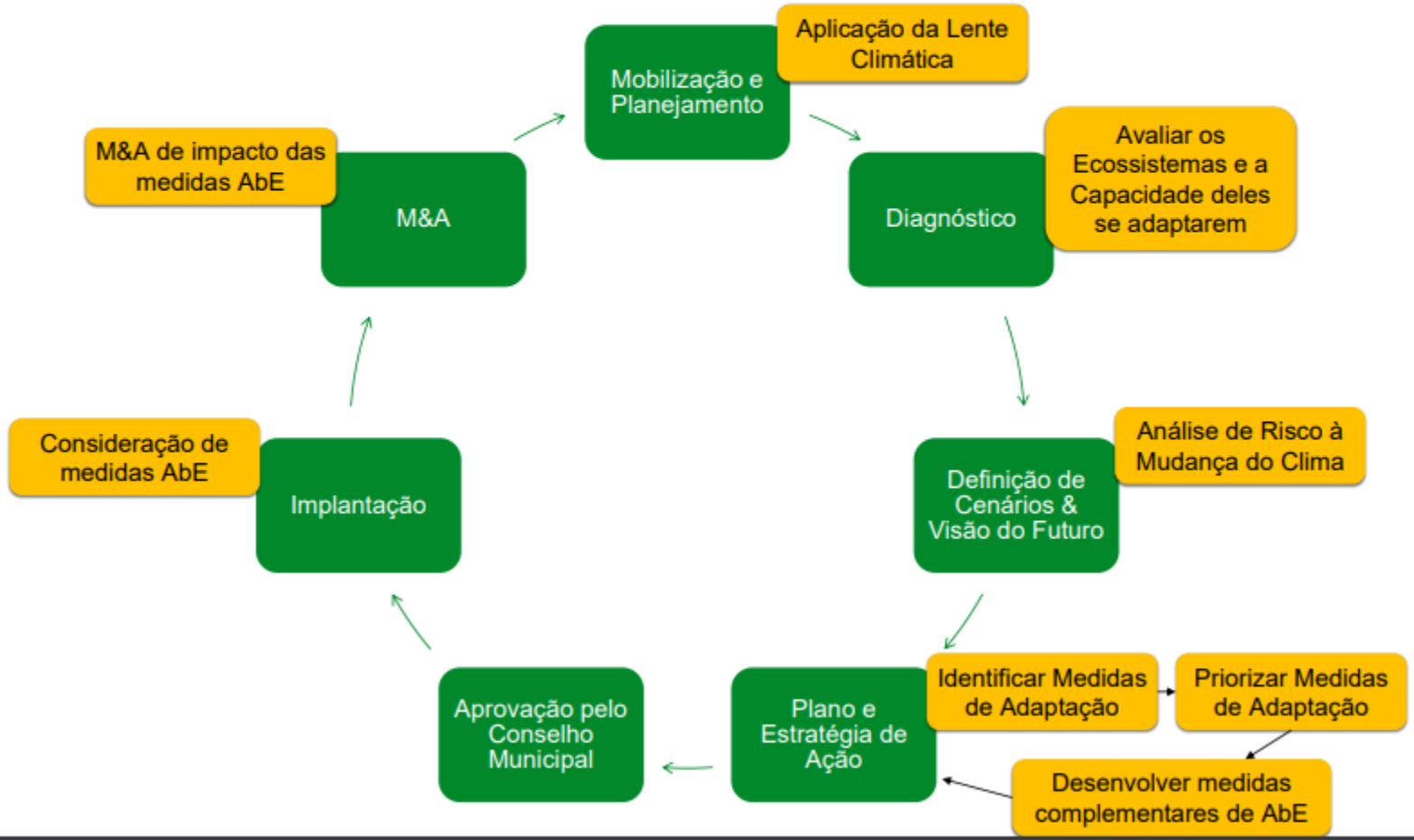

Planos Municipais da Mata Atlântica e uso racional do solo.

Resultados possíveis do PMMA

Planos Municipais da Mata Atlântica

Implementa metas da CDB e ODS...

ONU MEIO AMBIENTE E A ASSOCIAÇÃO NACIONAL DOS ÓRGÃOS MUNICIPAIS E MEIO AMBIENTE (ANAMMA) ASSINAM PARCERIA PARA FORTALECER CONSERVAÇÃO DA MATA ATLÂNTICA BRASILEIRA

http://web.unep.org/americalatinacaribe/br/onu-meio-ambiente-e-associa%C3%A7%C3%A3o-nacional-dos-%C3%B3rg%C3%A3os-municipais-e-meio-ambiente-anamma-assinam

ANAMMA ONU meio ambiente marimar Ambiental Consulting

Planos Municipais da Mata Atlântica

Movimenta e direciona a operação participativa dos Fundos Municipais de Meio Ambiente

Fundo Municipal

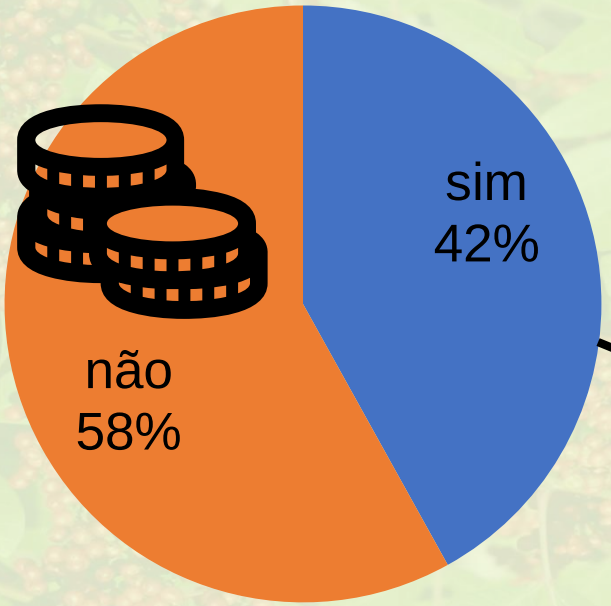

O fundo municipal de meio ambiente tem financiado ações e projetos para questões ambientais nos últimos 12 meses?

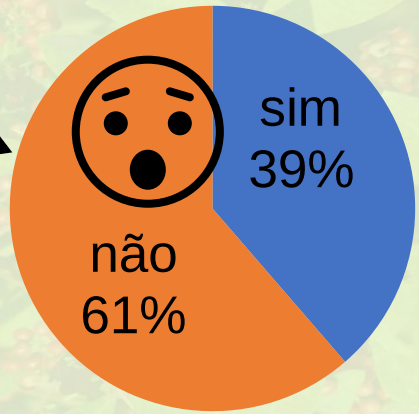

ANAMMA · ONU meio ambiente · marimar · Ambiental Consulting

Organiza a gestão do território para fins de licenciamento e supressão de vegetação nativa

O município realiza licenciamento ambiental de impacto local

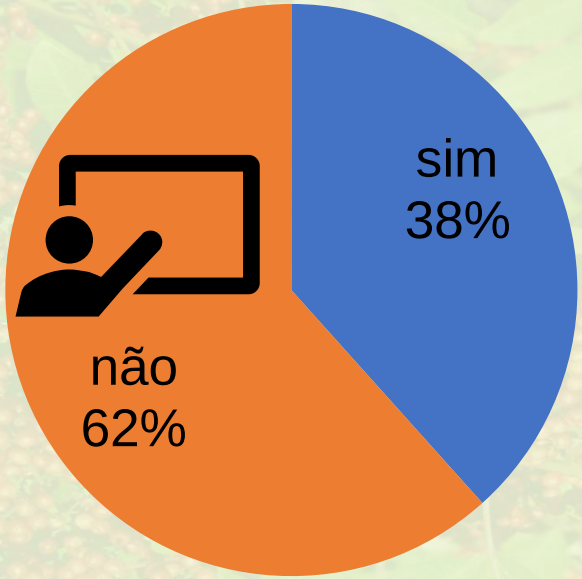

Legislação específica para tratar de questão ambiental

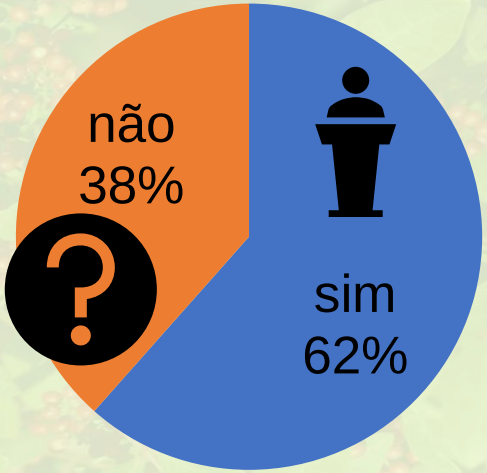

CONSIDERANDO que o referido termo de cooperação, contudo, **não tem validade, pois não foi autorizado pelo CONEMA,** conforme estabelece a Resolução 03/09 – CONEMA (item 6.5);

CONSIDERANDO, além disso, consoante o que foi apurado no PP 35/13, que tramita nesta Promotoria de Justiça, que: a) O CONDEMA – Conselho Municipal de Meio Ambiente de Nísia Floresta – **não está em funcionamento**, tendo tido apenas uma reunião para a posse de seus membros, desde sua fundação, em 10 de outubro de 2012; b) **não existe corpo técnico, muito menos, capacitado** na Secretaria do Meio Ambiente de Nísia Floresta, ainda que seja para a concessão de licenças ambientais de pequenos empreendimentos, não havendo sequer projeto para a realização de concurso público para esse fim; c) a Secretaria Municipal do Meio Ambiente é **apenas composta pelo Secretário (este acumulando as funções de Secretário de Tributação)** e seu **Adjunto**; d) que a secretaria do meio ambiente do Município de Nísia Floresta **não tem sede própria, tampouco equipamentos e servidores**, funcionando atualmente nas mesmas instalações da Secretaria Municipal de Tributação; e) que o Fundo do Meio Ambiente, instituído em dezembro de 2012, apenas existe de modo formal, pois seu **saldo em conta corrente é zero**, desde que foi criado; f) mesmo depois da instituição da gestão compartilhada, por falta dos requisitos acima, **não foram expedidas quaisquer licenças ambientais e não foram aplicadas sanções administrativas**, expressões relevantes do poder de polícia ambiental delegadas ao Município de Nísia Floresta; e g) não foram realizadas quaisquer atividades de monitoramento e avaliação da qualidade ambiental no Município por falta de servidores capacitados e estrutura física mínima para esse fim;

Planos Municipais da Mata Atlântica

CONSULTA PÚBLICA DE PERCEPÇÃO AMBIENTAL

Concebida pela Equipe SOS Mata Atlântica, IPM e parceiros colaboradores para potencializar a mobilização da sociedade para realização dos PMMA. É realizada como proposta dos Conselhos de Meio Ambiente, com apoio das Prefeituras Municipais.

Reunião com o Conselho de Meio Ambiente do Município de Socorro, SP.

ANAMMA ONU meio ambiente marimar Ambiental Consulting

Planos Municipais da Mata Atlântica

CONSULTA PÚBLICA DE PERCEPÇÃO AMBIENTAL

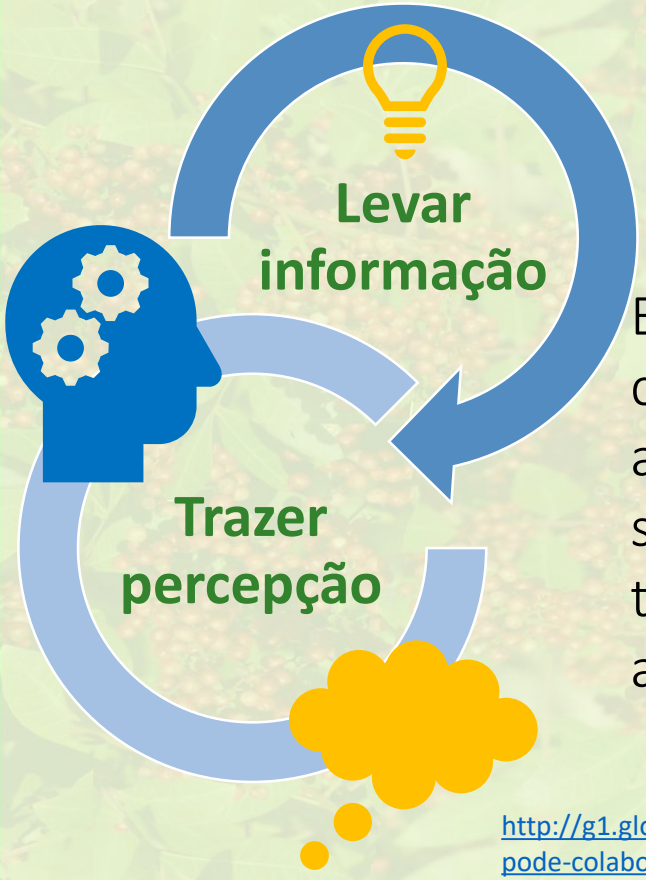

Estratégia de ação que estimula a participação social no direcionamento, na definição e realização de políticas públicas.

Busca o entendimento sobre a concepção contemporânea da sociedade em seu meio ambiente local, as influências dos cenários sobre sua qualidade de vida e ao mesmo tempo levar informações gerais sobre os temas abordados.

http://g1.globo.com/sp/presidente-prudente-regiao/bom-dia-fronteira/videos/t/edicoes/v/populacao-pode-colaborar-com-o-plano-municipal-da-mata-atlantica/6295073/

Planos Municipais da Mata Atlântica

Resultados da Consulta Pública

5 AFIRMATIVAS MELHOR AVALIADAS	NOTA	ÁREA TEMÁTICA
As escolas de meu bairro/povoado têm atividades sobre meio ambiente com crianças e jovens.	6,9	Informações Ambientais
Nosso município possui parques, praças e áreas verdes.	6,9	Ambiente Urbano
Em nosso município são promovidas atividades de educação ambiental.	6,8	Informações Ambientais
Em nosso município existem leis que protegem as áreas verdes.	6,7	O Território
Eu sou um cidadão atuante.	6,6	Participação Social

5 AFIRMATIVAS PIOR AVALIADAS	NOTA	ÁREA TEMÁTICA
A maioria das pessoas conhece as leis ambientais do município.	3,2	Informações Ambientais
As margens dos rios estão livres de construções (ruas, casas, fábricas, etc.)	3,1	Qualidade da Água
A maioria das pessoas em meu bairro/povoado se reúne para discutir questões como coleta de lixo, limpeza das ruas, destino do esgoto, etc.	**3,0**	**Participação Social**
As pessoas podem nadar, pescar e brincar nos rios do município.	**2,9**	**Qualidade da Água**
Os rios do município estão livres de lixo.	**2,8**	**Qualidade da Água**

ANAMMA · ONU meio ambiente · marimar · Ambiental Consulting

Planos Municipais da
Mata Atlântica

Coordenação Técnica:

Mariana Gianiaki – Marimar Gestão Ambiental
Sandra Steinmetz – Ambiental Consulting

www.pmma.etc.br

marimar

Ambiental Consulting